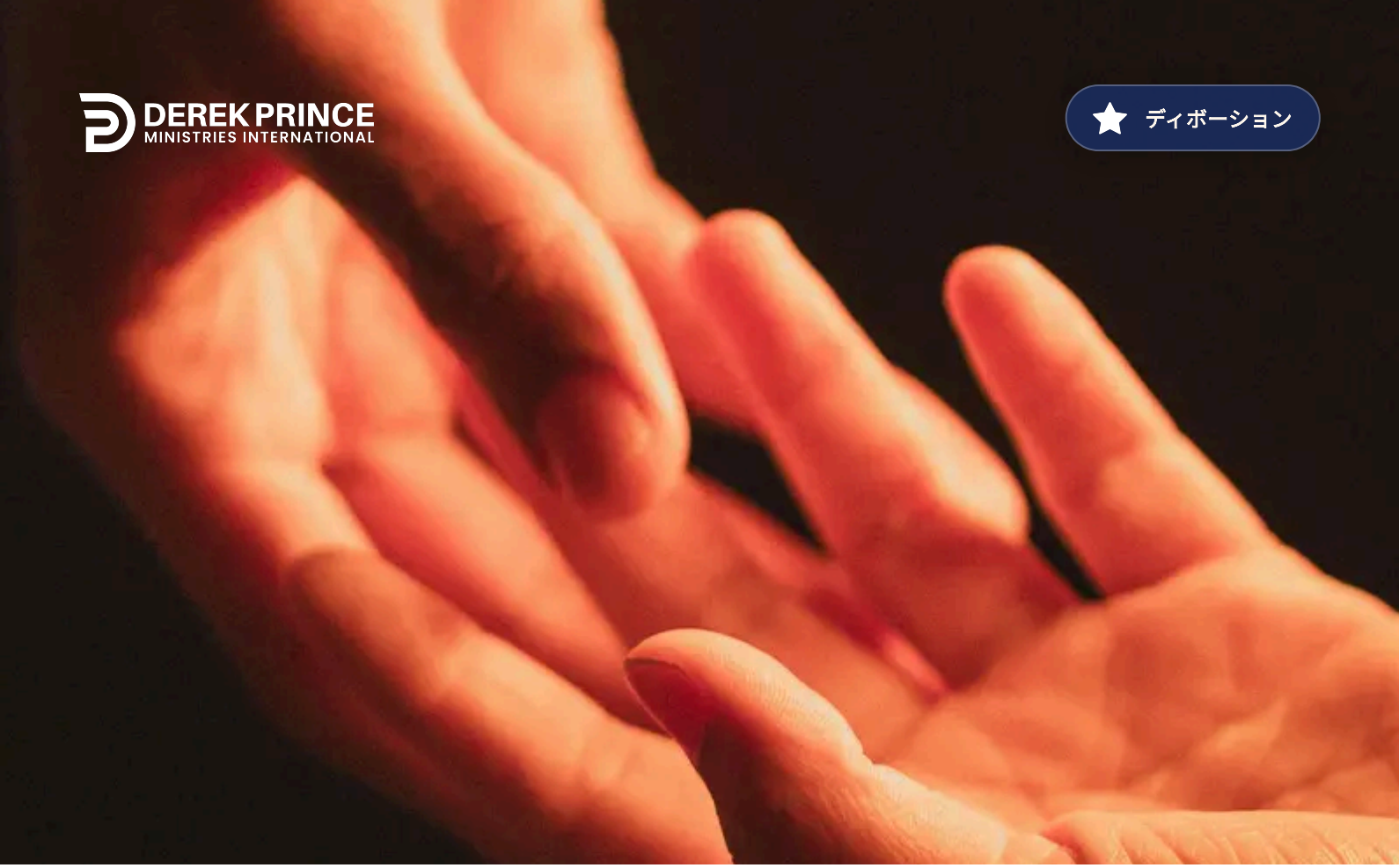

DEREK PRINCE
MINISTRIES INTERNATIONAL

ディボーション

叫び求める



日 31/168
Word from the Word
著者 デレク・プリンス

これはデレク・プリンスがあなたにお届けする、御言葉からのメッセージです。

> 「私の神、主よ。私があなたに叫び求めると、あなたは私を、いやされました。」

聖書で私が祝福を受けることの一つは、それが非常に単純なことです。最も単純で、最も短いフレーズの中で、最も深いことが語られています。今日読んだ短い聖句をちらっと見るだけでは、複雑な語は一つもありません。「私の神、主よ。私があなたに叫び求めると、あなたは私を、いやされました。」

しかし、この単純な一つ一つの言葉の中に、驚くべき真理が表現されています。神がご自分の民をいやす方であることを、あなたは知っていますか。出エジプト記で、神は、「私は主、あなたをいやす者である」と言っておられます。私は主、あなたの医者であると言っているのです。そして、新約聖書のヤコブの手紙の中で、ヤコブは、「あなたがたの中に病気の人がいますか。その人は教会の長老たちを招き、主の御名によって、オリーブ油を塗って祈ってもらいなさい。信仰による祈りは、病む人を回復させます」と書いています。

あなたは、病気や痛み、苦しみを抱えていますか。主は喜んで解放してくださろうとしておられます。主に叫び求めることについて考えたことがありますか。「私があなたに叫び求めると、あなたは私を、いやされました」 という単純なフレーズを考えてみてください。一つ提案があります。私は、病気の人や弱っている人を助けてくれる医者や看護師がいることを、神に感謝しています。しかし、最高の医者は、神です。あなたの問題を神のもとへ持って行きましょう。私は何度もそのようにし、神は私をいやしてくださいました。神は、あなたもいやしてくださると信じます。

© 1970 - デレク・プリンス・ミニストリーズ・インターナショナル・インク

ディボーション ★
原稿: WD-WFTW-031-JPN
最終更新日: 24 Sept 2026
ウェブサイト: Derekprince.com/ja/resources



© 1970 - デレク・プリンス・ミニストリーズ・インターナショナル・インク