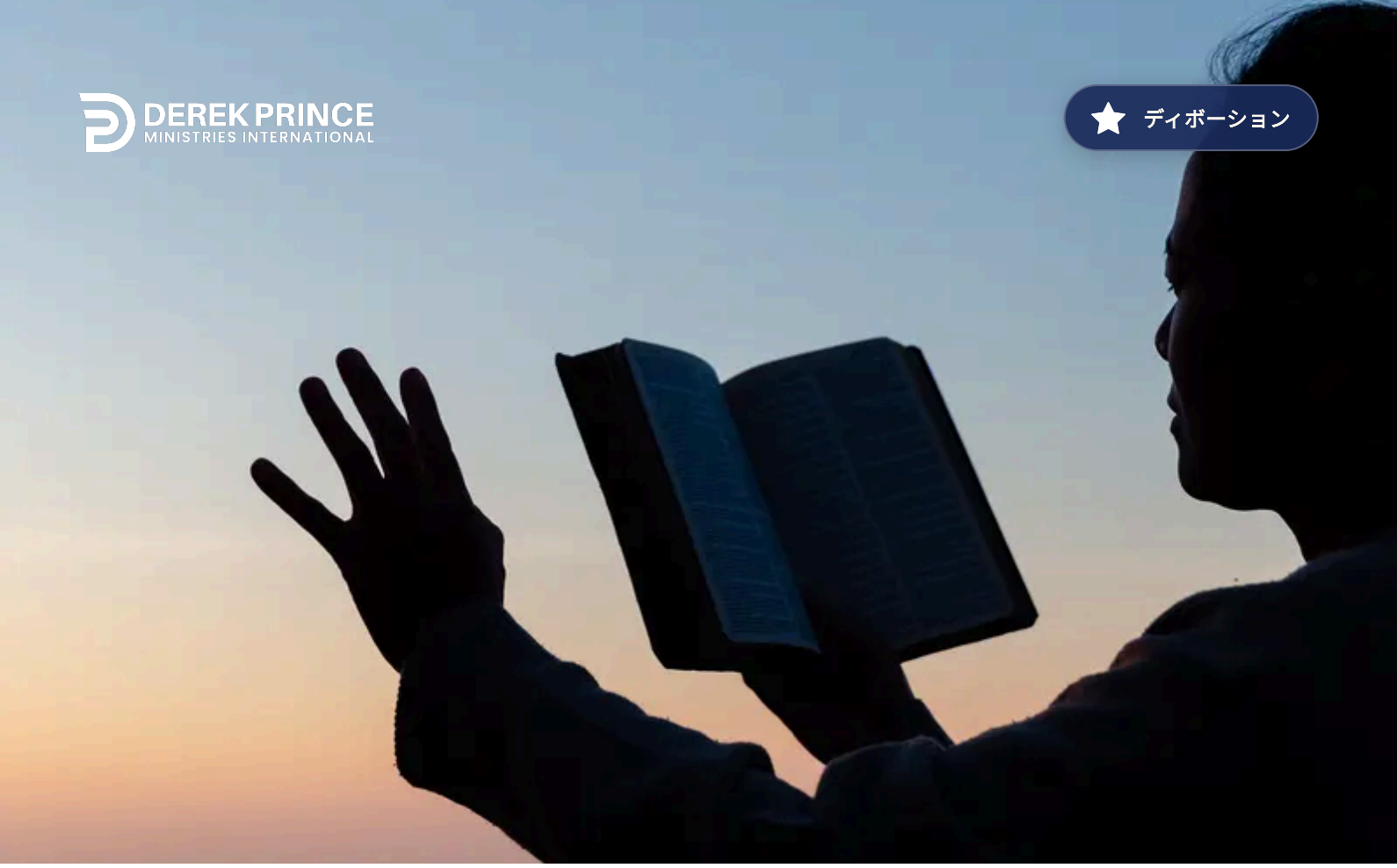

ディボーション

正しい優先順位



日 64/168
Word from the Word
著者 デレク・プリンス

これはデレク・プリンスがあなたにお届けする、御言葉からのメッセージです。

> 「それゆえ、私たちに自分の日を正しく数えることを教えてください。そうして私たちに知恵の心を得させてください。」

「自分の日を正しく数える」 とは、どう意味でしょうか。もう一つお聞きしましょう。「あなたにとって人生で一番管理が難しいと思えることは何ですか。あなたが苦手だ、不十分だ、と思っていることは何ですか。」 それらに対するあなたの答えはどうでしょうか。

お金という人もいるかもしれませんが、私の経験では、お金よりもさらに扱いにくいものがあります。私がお金の管理以上に苦手なものは、時間です。私は、時間というものは、私たちの生活の中でしっかり管理するのが最も難しいものだと思います。時間に忠実であることは、私たちの訓練と真のキリスト者として最も難しいテストであると私は思います。すから、私はこの詩篇の作者のように、「私の日を正しく数えることを教えてください。」 と祈るのです。「私の優先順位を正しく決定することを教えてください。最も重要なことに十分な時間を取ることを教えてください。」と祈るのです。あなたの優先順位が、人生の価値を示すものであることがわかると思います。低い優先順位のものは、リストの下に追いやられます。

もし、あなたが本当に重要なものに高い優先順位をつけないなら、あなたの人生は乱れてしまうでしょう。ですから、あなたも私のように、「私の日を正しく数えることを教えてください。正しい優先順位を教えてください。私の時間を管理することを教えてください。」と繰り返し祈ることが必要です。

© 1970 - デレク・プリンス・ミニストリーズ・インターナショナル・インク

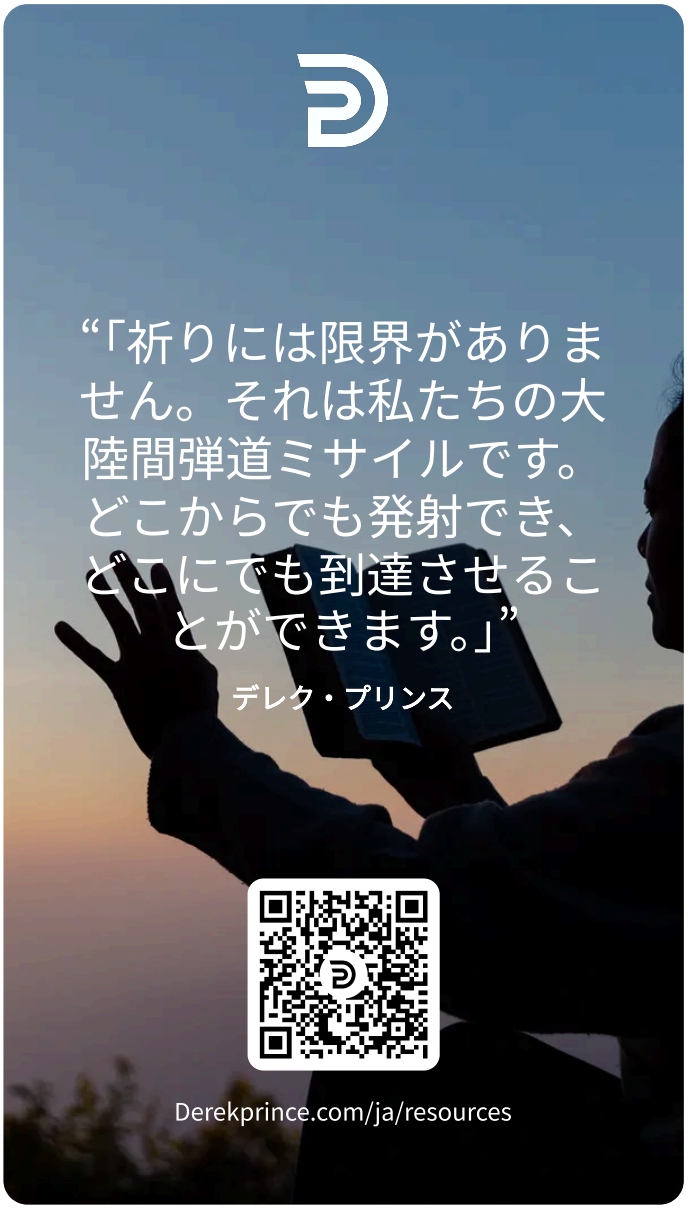

© 1970 - デレク・プリンス・ミニストリーズ・インターナショナル・インク