

Vivificado por la Palabra de Dios



Día 94/168

Palabra de Dios para hoy
Por Derek Prince

Soy Derek Prince con un mensaje de la Palabra de Dios para Ti.

> "Acuérdate de la palabra dada a tu siervo, En la cual me has hecho esperar. Ella es mi consuelo en mi aflicción, porque tu dicho me ha vivificado." (Salmo 119:49-50 RVR60)

¿Se le había ocurrido alguna vez de que hay momentos en los cuales podemos recordarle a Dios de algunas cosas? El salmista dice aquí, "Acuérdate de la palabra dada a tu siervo, en la cual me has hecho esperar."

Dios nos da promesas. Algunas veces vienen directo desde las páginas de su Palabra, la Biblia. Algunas veces Dios nos la da de otras maneras. Puede ser a través de una situación, puede ser a través de un hermano cristiano, pero de un modo u otro Dios se pone disponible para nosotros a través de sus promesas.

Y nos son dadas para que tengamos esperanza, para que tengamos consuelo, nos son dadas para traernos renovación. El salmista dice, "Porque tu dicho me ha vivificado " — me ha renovado.

Así que cuando tiene una promesa de Dios, aférrese a ella, no deje que se le escape, no deje que salga de su mente, no la olvide. Y no es que solamente no debe olvidarla, sino que tiene el derecho de recordarle a Dios esa promesa. Le puede decir a Dios, "Dios en Su Palabra me ha prometido esto y aquello". Y yo estoy creyendo en esa Palabra y le estoy pidiendo que cumpla esa palabra. Esa palabra que me ha dado esperanza, la palabra que me ha dado consuelo aún en tiempo de angustia. Señor estoy levantando ahora esa palabra ante ti y creo que Tu eres fiel, y que nunca prometes algo que no vayas a cumplir."

Así que recuérdele a Dios sus promesas.

© 1970 - Derek Prince Ministries, International, Inc.

Piadoso ★

Transcripción: WD-WFTW-094-SPA
Última actualización: 28 Jul 2026
Sitio web: Derekprince.com/es/resources

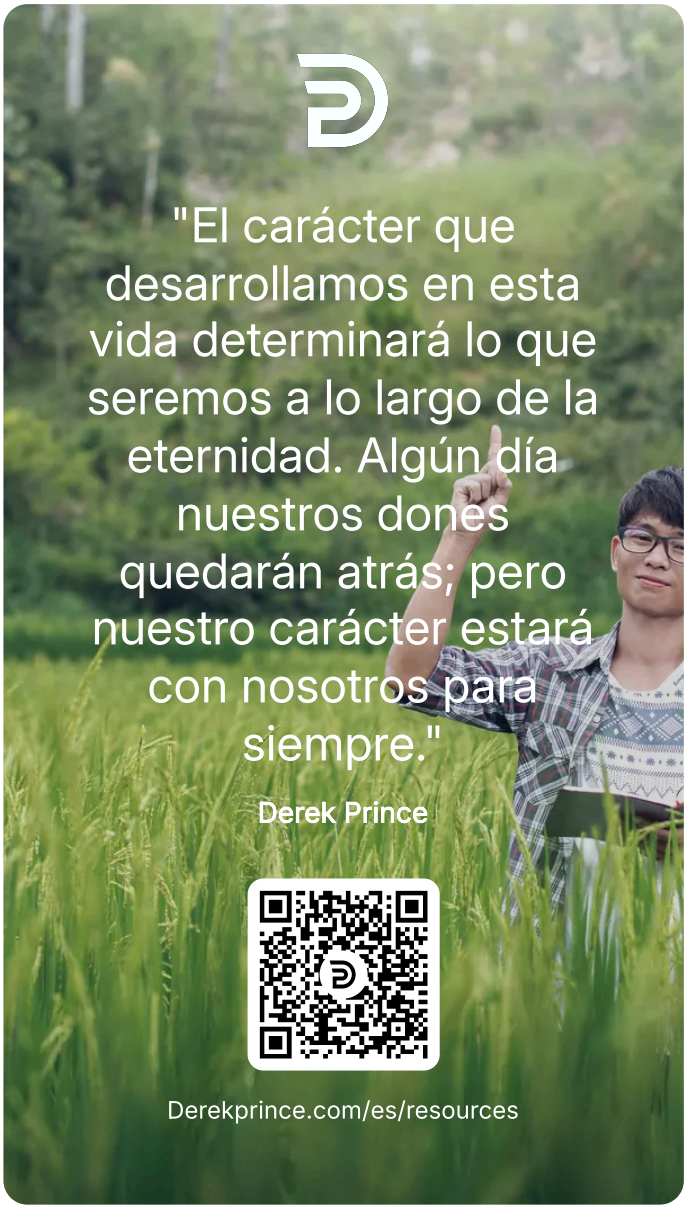

© 1970 - Derek Prince Ministries, International, Inc.